

申請地：長野県上伊那郡辰野町大字樋口2313番地1他 至 松本・諏訪方面



案内図

面積表 (㎡)			
敷地面積			19,493.95
	機械室	スポーツ施設	合計
建築面積	42.00	952.22	994.12
床面積	2階	1,711.08	1,711.08
	1階	42.00	868.42
延べ面積	42.00	1,039.50	1,081.50

長野県上伊那郡辰野町大字樋口2313番地1他  
 用途地域：用途指定なし  
 建ぺい率：60%  
 容積率：200%

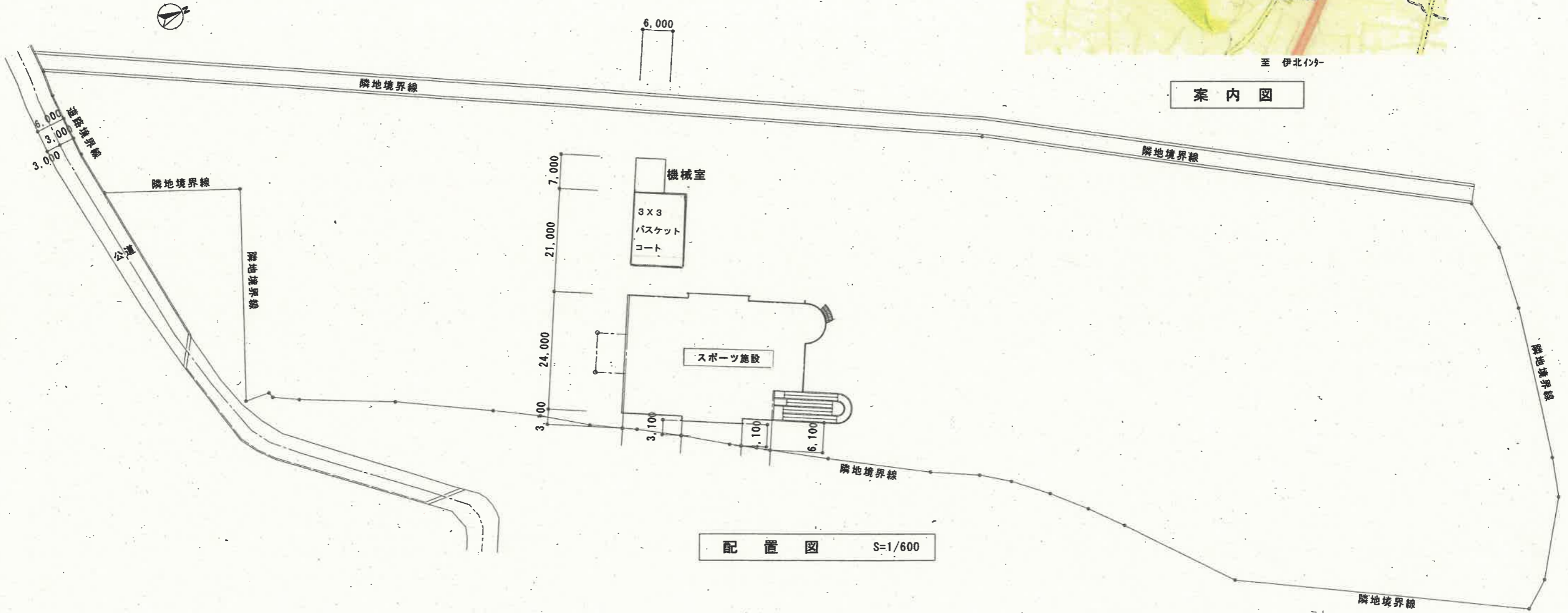

配置図 S=1/600

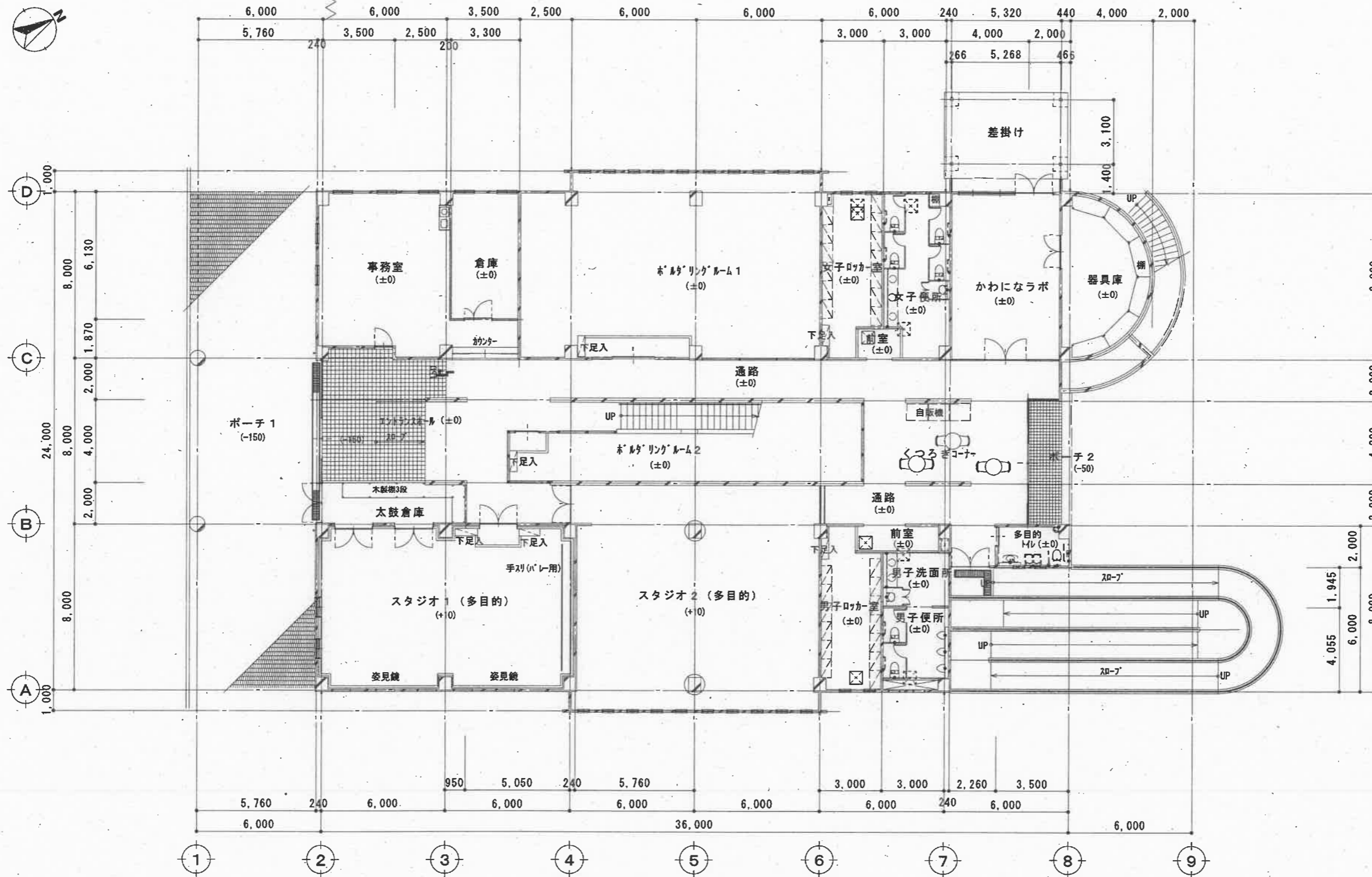

1階平面図 S=1/150

照査	担当	製図	備考	CONSTRUCTION NAME	DRAWING NAME	SCALE	PLACE	DATE	SHEET NO
					1階平面図	A2:S=1/150 A3:71%縮小	辰野町	H29.06	A-12

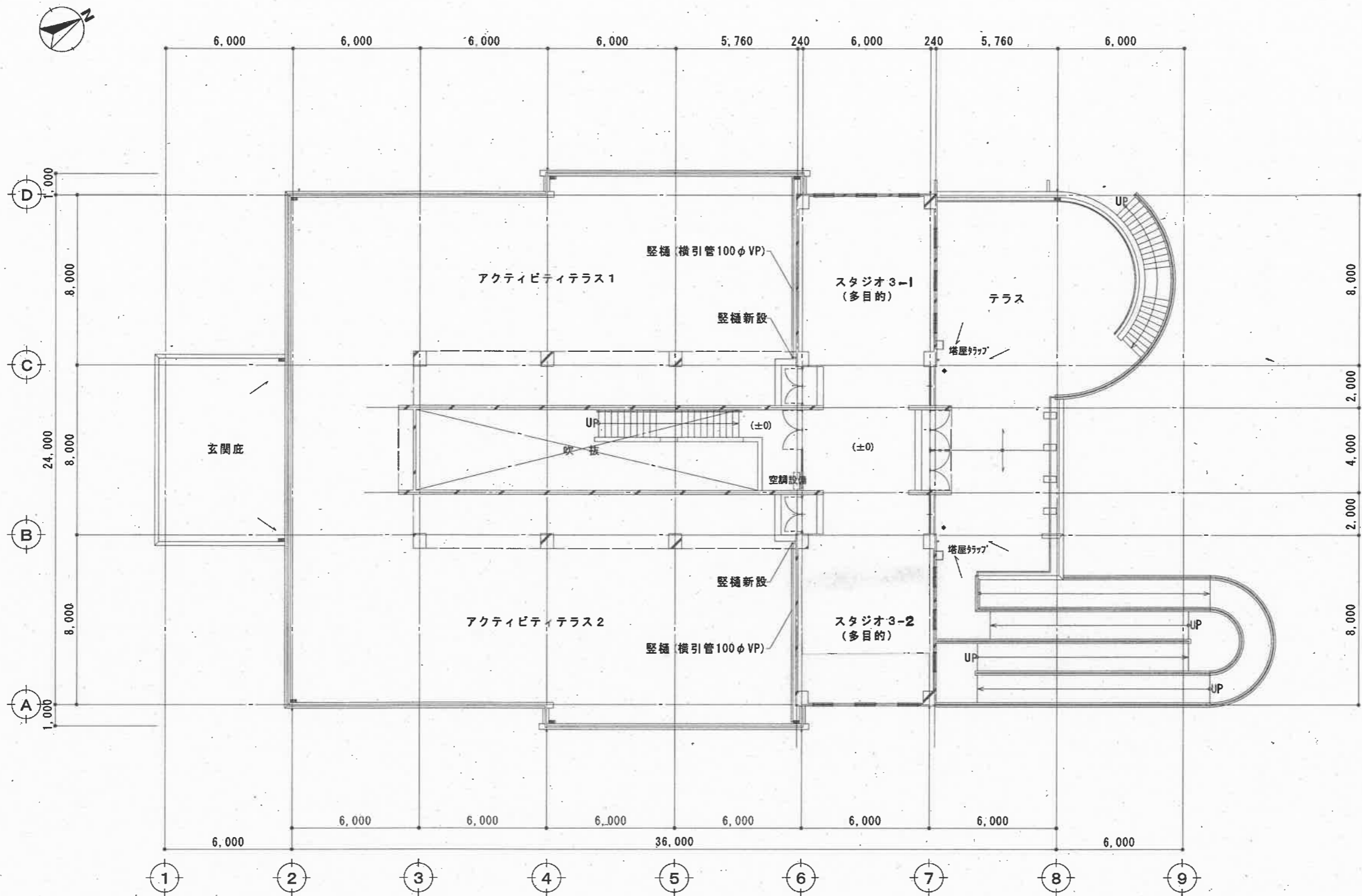

2階平面図 S=1/150

照査	担当	製図	備考	CONSTRUCTION NAME	DRAWING NAME	SCALE	PLACE	DATE	SHEET NO
					2階平面図	A2: S=1/150 A3: 71%縮小	辰野町	H29.06	A-13

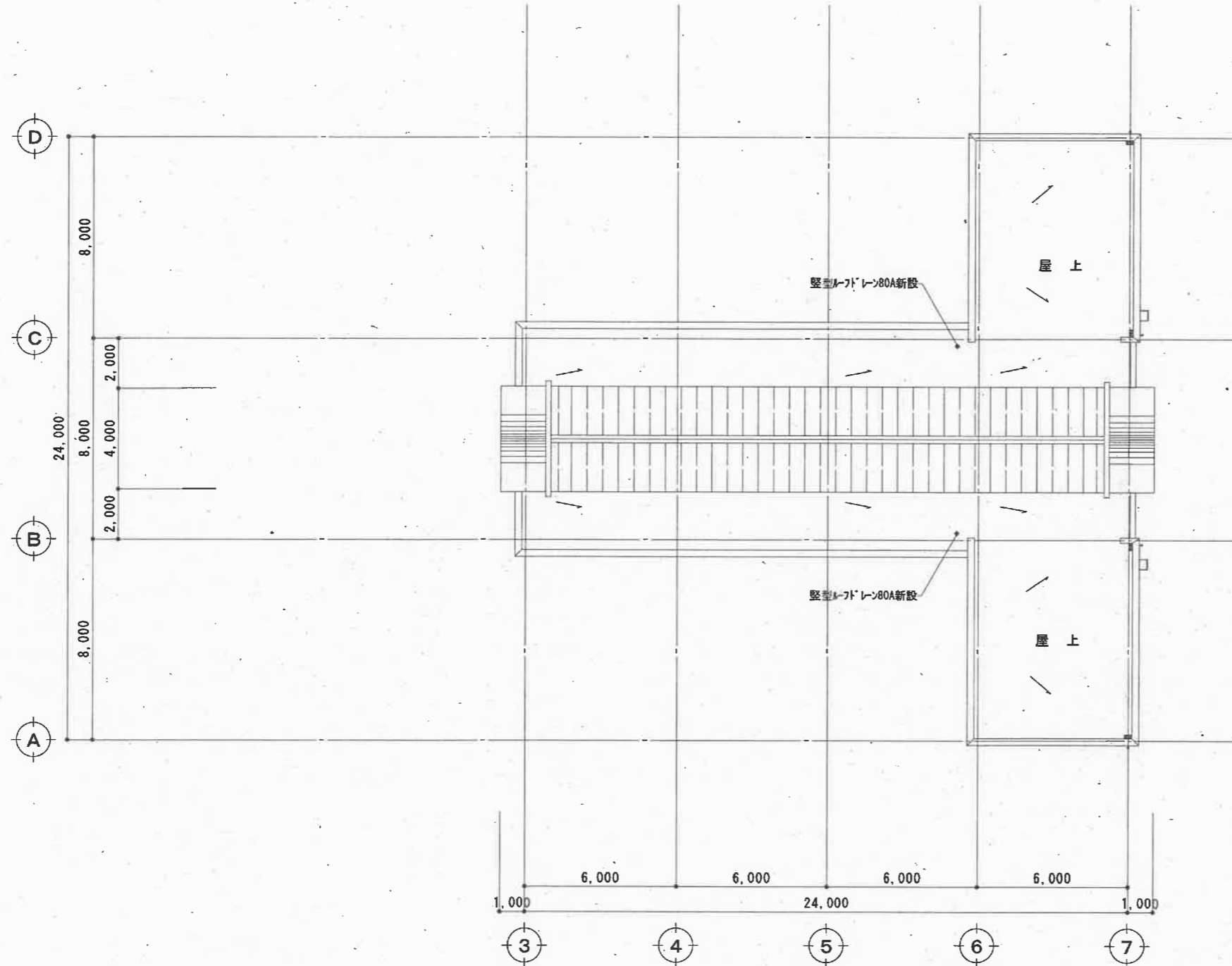

屋上平面図 S=1/150

照査	担当	製図	備考	CONSTRUCTION NAME	DRAWING NAME	SCALE	PLACE	DATE	SHEET NO
					屋上平面図	A2:S=1/150 A3:71%縮小	辰野町	H29.06	A-14